**ELECCIONES AL PARLAMENTO EUROPEO 2009**

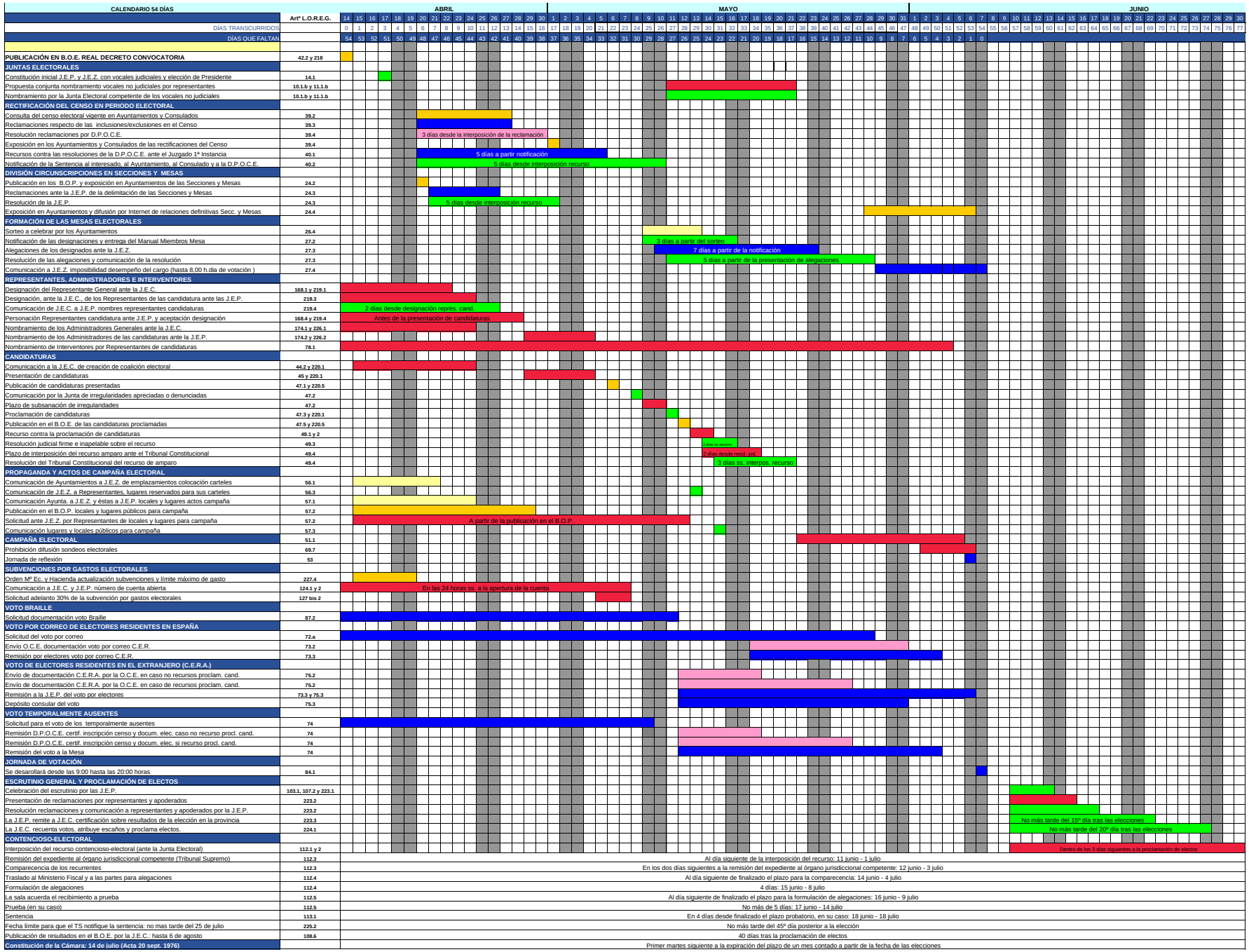


**LEYENDA**

- Actuación de los Ayuntamientos
- Administración Electoral: Actuación Juntas Electorales / Actuación judicial
- Actuación Partidos Políticos
- Exposición y Publicación
- Actuación Oficina del Censo Electoral
- Actuación de particulares

**CLAVE**

**JEC** Junta Electoral Central
**JEP** Junta Electoral Provincial
**JEZ** Junta Electoral de Zona
**OCE** Oficina del Censo Electoral
**DPOCE** Delegación Provincial de la Oficina del Censo Electoral
**BOE** Boletín Oficial del Estado
**BOP** Boletín Oficial de la provincia
**CER** Censo electores residentes
**CERA** Censo electores residentes ausentes